in Kauf bis Perinaldo

54 mq | : 1 | : 3

Wohnung besteht aus: Schlafzimmer, ein Durchgang, Badezimmer und Wohnzimmer mit Kochnische, die installiert werden soll.
Der Eingang befindet sich in dem kleinen Raum, in dem sich auch ein Kamin und zwei Fenster mit französischen Balkonen befinden.
Das Schlafzimmer ist geräumig und hat zwei Balkonfenster mit Blick auf die Via Allavena.

Das Badezimmer besteht aus: Bidet, Toilette, typische Badewanne mit Sitz und Waschbecken.

Die Wände sind gewölbt, die Fenster und Fensterläden aus Holz.

60er

PERINALDO
Perinaldo liegt auf 572 m über dem Meeresspiegel, es ist geprägt von Olivenhainen, Weinbergen und Wäldern, die den Blick hinunter zum Meer begleiten. Verschiedene Wege und Bergstraßen führen zu neuen Ausflügen, um das ligurische Hinterland zu entdecken.
Das mittelalterliche Zentrum liegt am Horizont des glitzernden Mittelmeers.
Strände: 20 Minuten;
Sanremo, Monaco und Mentone: ca. 50 Minuten;

Internationaler Flughafen Nizza: 60 Minuten.
Sie können auch mit dem öffentlichen Dienst "Riviera Trasporti Linie 8" reisen, die Bushaltestellen befinden sich an der Haupt- und Hauptstraße der Stadt.

Von Perinaldo aus sind alle wichtigen touristischen Ziele der ligurischen Riviera und der Côte d'Azur leicht erreichbar.
In der Stadt gibt es ein wichtiges astronomisches Observatorium namens GD Cassini, das sich im Rathaus befindet.
Perinaldo bietet eine komplette urbane Struktur; Die Bäckerei, das Lebensmittelgeschäft, die Bar, die Restaurants, der Tabakladen, die Apotheke und die Post sind ganzjährig geöffnet.

Details

: 1078	: Kauf
:	**Region**: Liguria
: Imperia	: Perinaldo
: € 30.000	: 54 mq
: 1	: 3

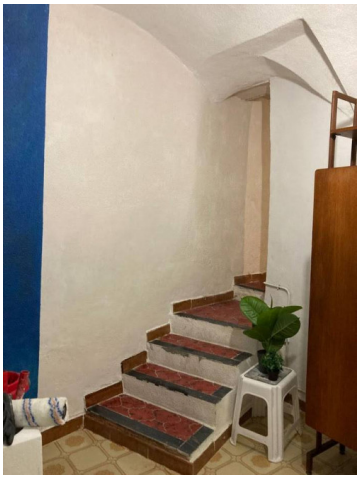

Agenzia Liguria
Via Gramsci, 26 - Perinaldo (IM) - Telefon (+39) 0184672068
info@agenzialiguria.com - https://www.agenzialiguria.it
Mwst.Nr. 01282510088